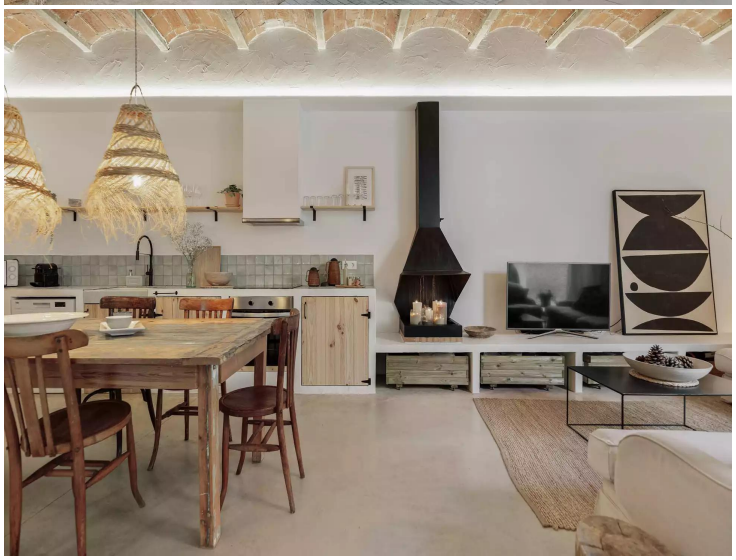

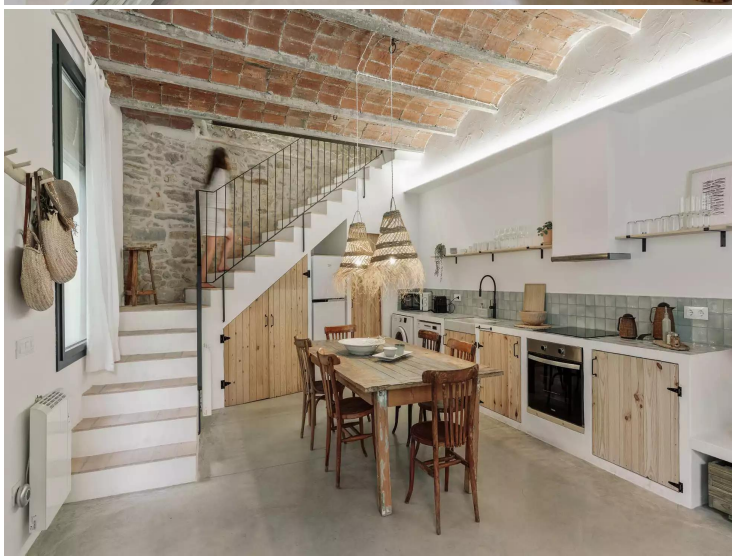

CASA GUALTA

Casa familiar única situada cerca de la iglesia de Gualta

ALQUILER TEMPORAL (SEPTIEMBRE - MAYO)
Preciosa casa recientemente renovada y con estilo, situada en el pequeño pueblo medieval de Gualta. Cuenta con 3 dormitorios, 2 baños, techos altos y aparcamiento para un vehículo.
Autenticidad y estilo:
Esta elegante casa es ideal para parejas que buscan un hogar fuera de temporada para escapar del frío del norte o para comprar una vivienda. Ofrece a los viajeros una perspectiva de la vida en un pequeño pueblo de la Costa Brava, a la vez que está cerca de hermosas playas y otros pueblos medievales. Las paredes de piedra vista, las vigas de madera originales y los detalles modernos realzan el carácter histórico de la casa, a la vez que ofrecen un confort moderno.
Espacio abierto y acogedor:Sala de estar-comedor de concepto abierto con una acogedora sala de estar, TV de pantalla plana y puertas de madera que dan a la terraza. Una llamativa pared con detalles de piedra enmarca el comedor con una mesa de madera para seis personas.
Cocina bien equipada:El equilibrio perfecto entre tradición y comodidad moderna: muebles blancos, electrodomésticos de acero inoxidable y cálidos suelos de terracota.
Cómodos dormitorios:Tres elegantes dormitorios, uno de ellos con vigas vistas y una ventana con marco de piedra, crean un refugio acogedor y elegante.
Baños con carácter:Dos baños con paredes de piedra natural, duchas a ras de suelo de cristal y grifería de alta calidad, combinando el encanto rústico con un toque sofisticado.
Terraza privada con vistas panorámicas:Una amplia zona exterior con vistas abiertas, comedor, tumbonas y barbacoa, ideal para disfrutar de las puestas de sol y del clima mediterráneo.
Se pueden alquilar bicicletas eléctricas en UNiQUE Costa Brava en Pals, que permiten recorrer fácilmente los arrozales y explorar la zona. Mooma es un restaurante cercano, abierto y familiar, que ofrece sidra de manzana y excelente comida.
La casa está a unos 2 minutos a pie del bar y restaurante local, en la plaza principal.
Playas cercanas

Mas Pinell (10 min):Gran playa abierta con un moderno bar de playa.
L’Escala (10 min): Playa familiar y paseo marítimo encantador.
L’Estartit (15 min): Ideal para deportes acuáticos y buceo en las Islas Medes.
Playa de Pals (20 min): Arena dorada y aguas limpias en un entorno tranquilo.
Sa Riera (20 min): Cala recogida entre pinos y acantilados.
Aiguablava (25 min): Agua cristalina y paisaje espectacular.
Cala Estreta (25 min): Pequeña cala virgen, perfecta para quienes buscan privacidad.

Servicios y comercios

Operación	Alquiler
Tipo	Casa adosada
Municipio	Baix Empordà
Habitaciones	3
Baños	2 baños , 1 lavabo
Parking	Sí
Patio	Sí
Calefacción	Sí

1.590 €

En trámite