

P. BAIXA - Proposta -

Superfície Habitatge PB..... 89,52 m2
 Superfície Porxos hab. PB (50%) 12,73 m2 (6,37 m2)
 Sup. Garatge i sala d'Instal·lacionsPB 28,26 m2

Superfície Total PB 124,15 m2
 Superfície Piscina 21,00 m2

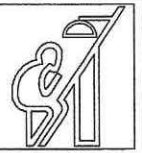
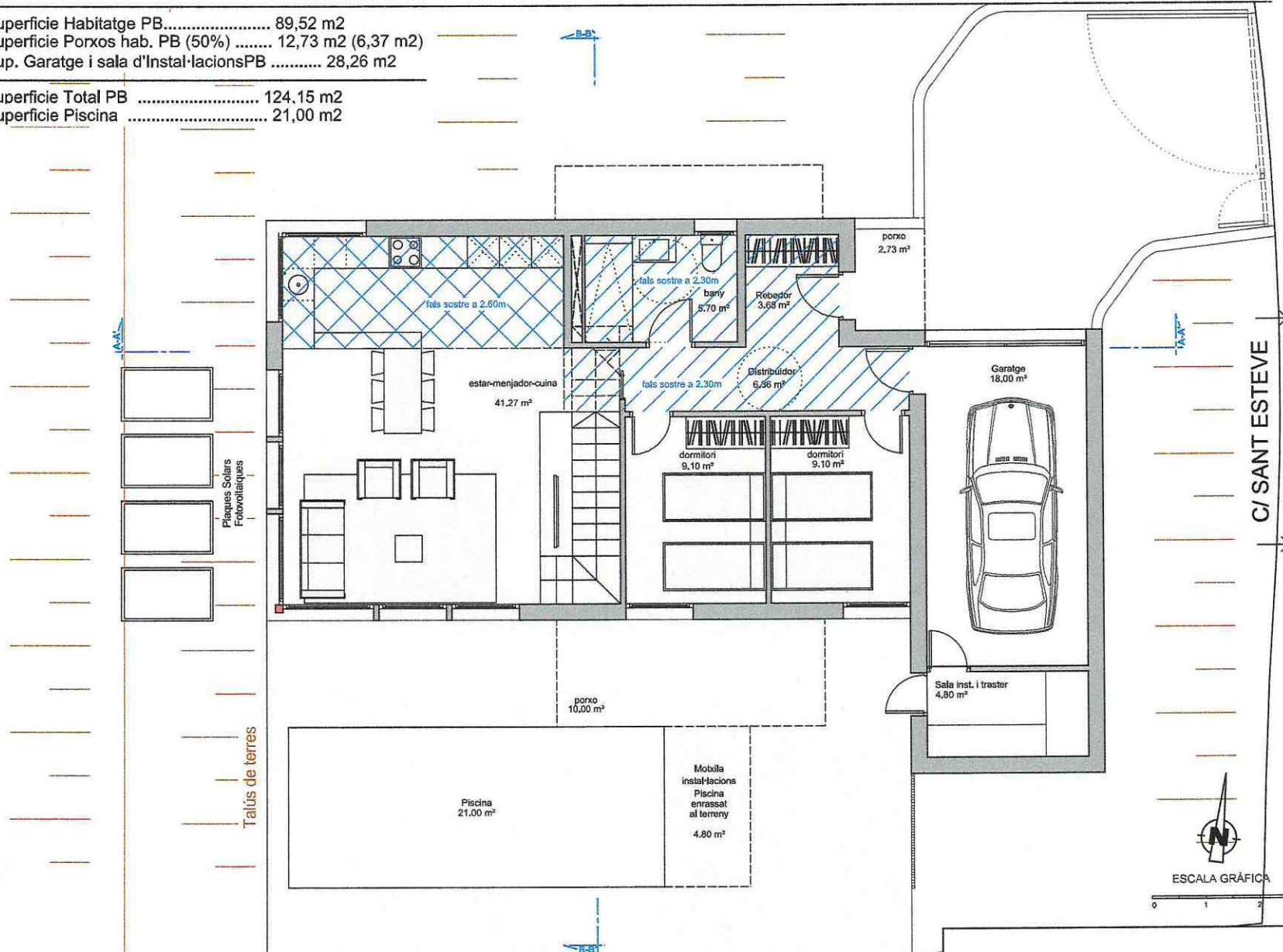

CUADRAT - PINEN
 ARQUITECTES
 Gran Via C.C., 462, baixos
 08015 - Barcelona
 Telèfon: 93 288 06 90
 Fax: 93 423 74 30
 E-mail: infocpa@coac.net

e : 1/75
 III - 26
 1966-19

Habitatge unifamiliar aïllat i piscina privada

c/ Sant Esteve, parcel·la núm. 3.2, Madremanya - 17462 (Girona)

Planta Baixa
distribució
-proposta- (20/03/26)

arquitecte :
 Javier Ibarz Solé

1.0

PROJECTE
BÀSIC I EXECUTIU



ESCALA GRÀFICA
 0 1 2

P. PRIMERA - Proposta -

Superfície Habitatge P1..... 52,50 m2
 Superfície Porxos hab. P1 (50%) 0,00 m2

Superfície Total P1 52,50 m2

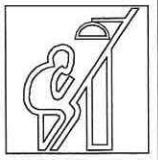
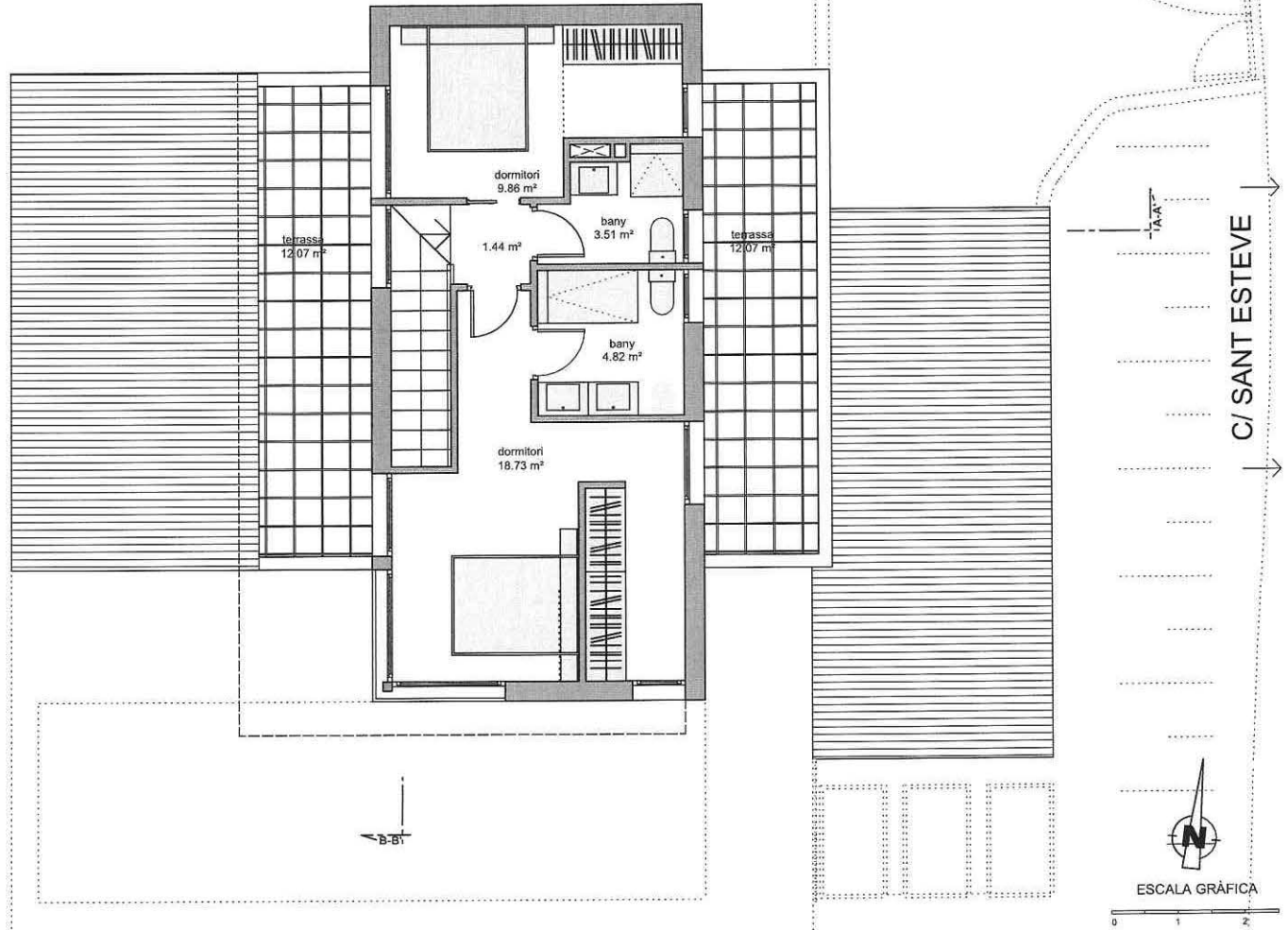

CUADRAT - PINET
 ARQUITECTES
 Gran Via C. C., 462, baixos
 08015 - Barcelona
 Telèfon: 93 289 06 90
 Fax: 93 423 74 30
 E-mail: info@cuadrat.net

e : 1/75
 V - 25
 1966-19

Habitatge unifamiliar aïllat i piscina privada

c/ Sant Esteve, parcel.la núm. 3-2, Madremanya - 17462 (Girona)

Planta Primera
 distribució
 -proposta- (05/05/2025)

arquitecte :
 Javier Ibarz Solé

1.1

PROJECTE
BÀSIC I EXECUTIU



ESCALA GRÀFICA
 0 1 2

FAÇANA SUD - Proposta -

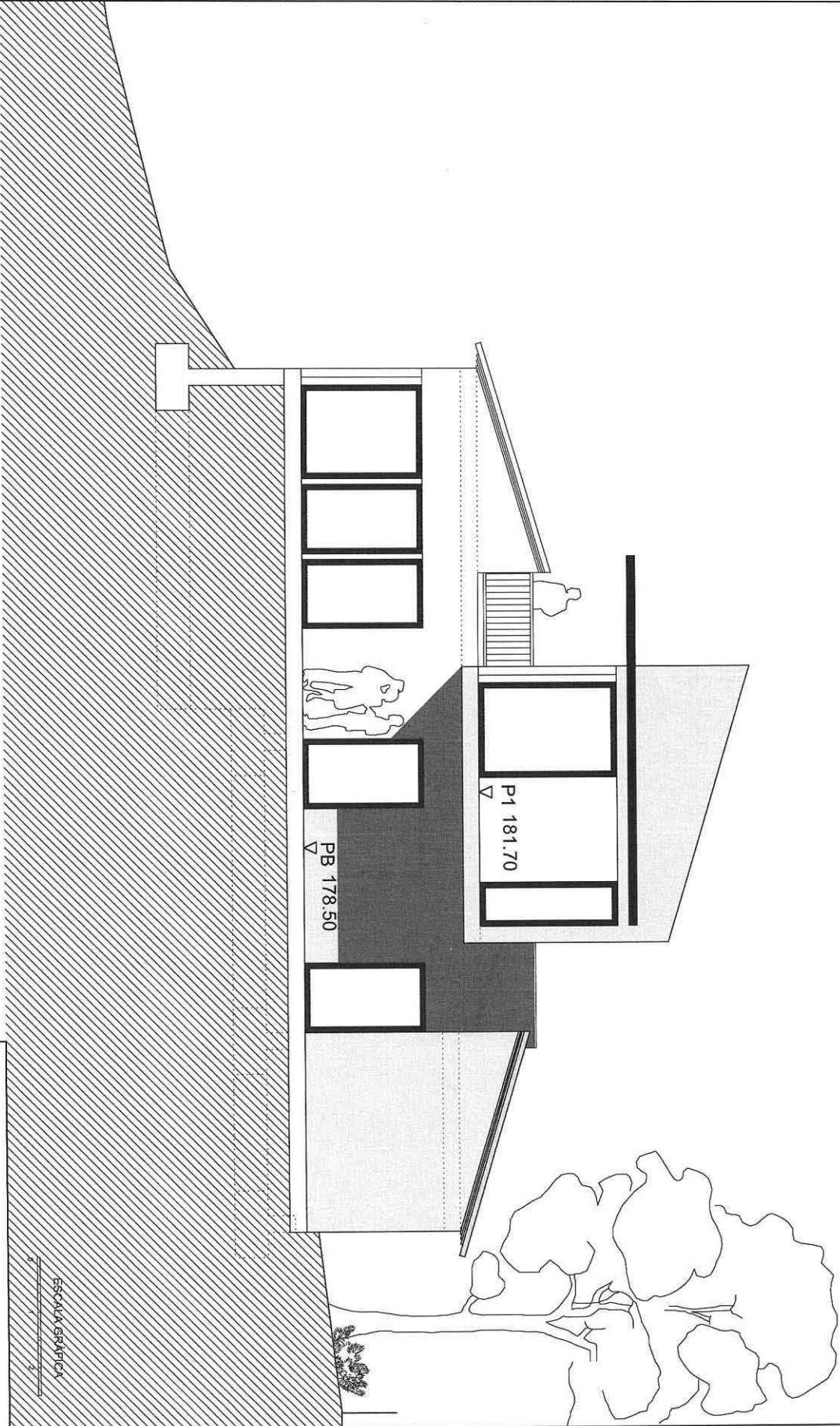

PROJECTE BÀSIC I EXECUTIU	4.1	Habitatge unifamiliar aïllat i piscina privada		e : 1/75	V - 25	1966-19	CUADRAT - PINEN GRAN VILA C.C. - 08015 - BARCELONA Tèlèfon: 93 239 06 90 Fax: 93 423 74 30 Email: info@cuadratpinen.com	
		c/ Sant Esteve, parcel.la núm. 3.2, Madremanya - 17462 (Girona)						

FAÇANA OEST - Proposta -

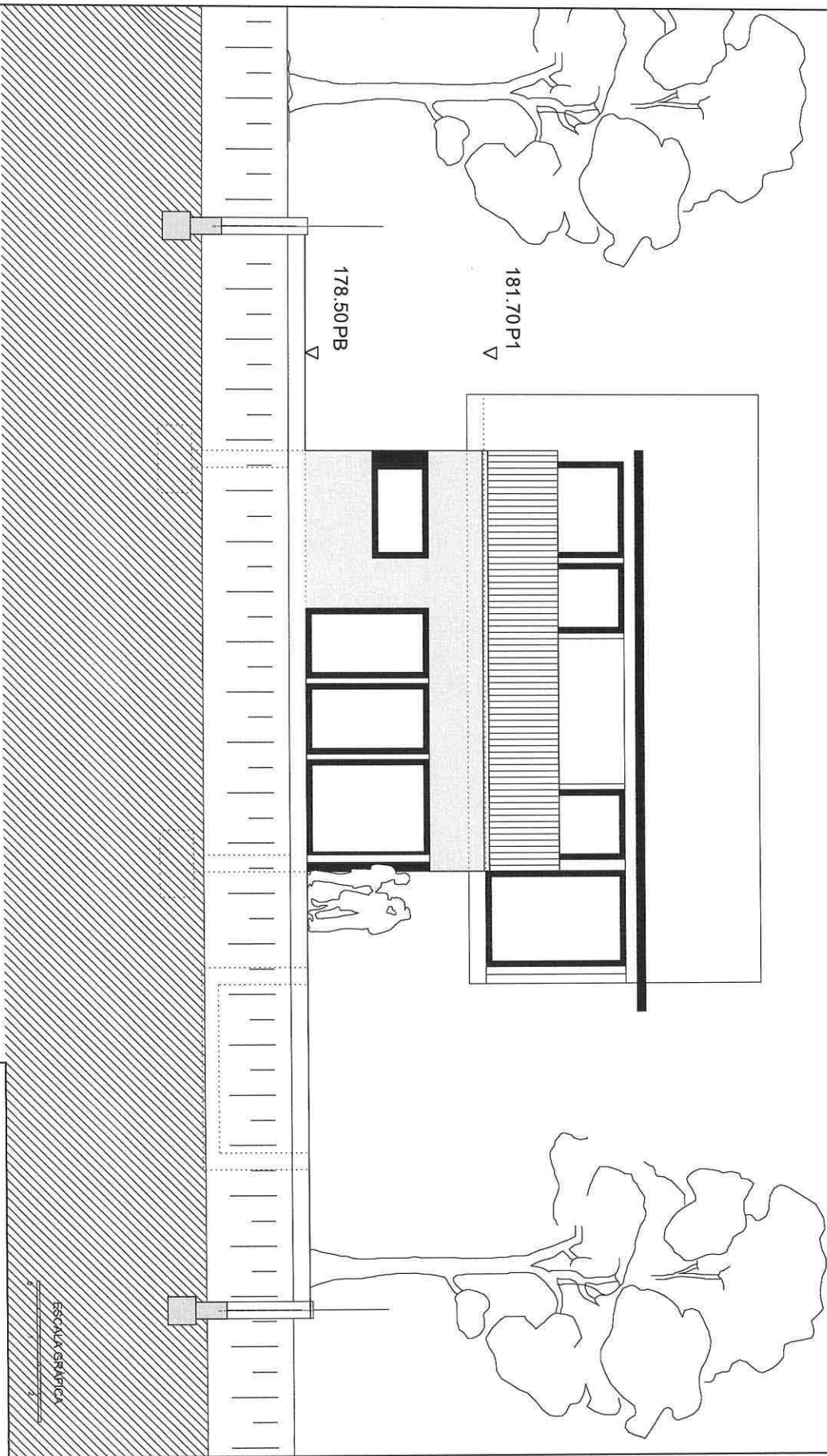

CUADRAT - PINEN
 C/ Sant Esteve, 15
 08015 - Barcelona
 Tèl: 93 423 74 30
 Fax: 93 423 74 30
 Email: info@cuadratpinen.com

e : 1/75
V - 25
1966-19

Habitatge unifamiliar aïllat i piscina privada

c/ Sant Esteve, parcel.la núm. 3.2, Madremanya - 17462 (Girona)

Façana Oest
-proposta-
(05/05/2025)

arquitecte :
 Javier Ibarz Solé

4.2

PROJECTE
 BÀSIC I EXECUTIU

FAÇANA NORD - Proposta -

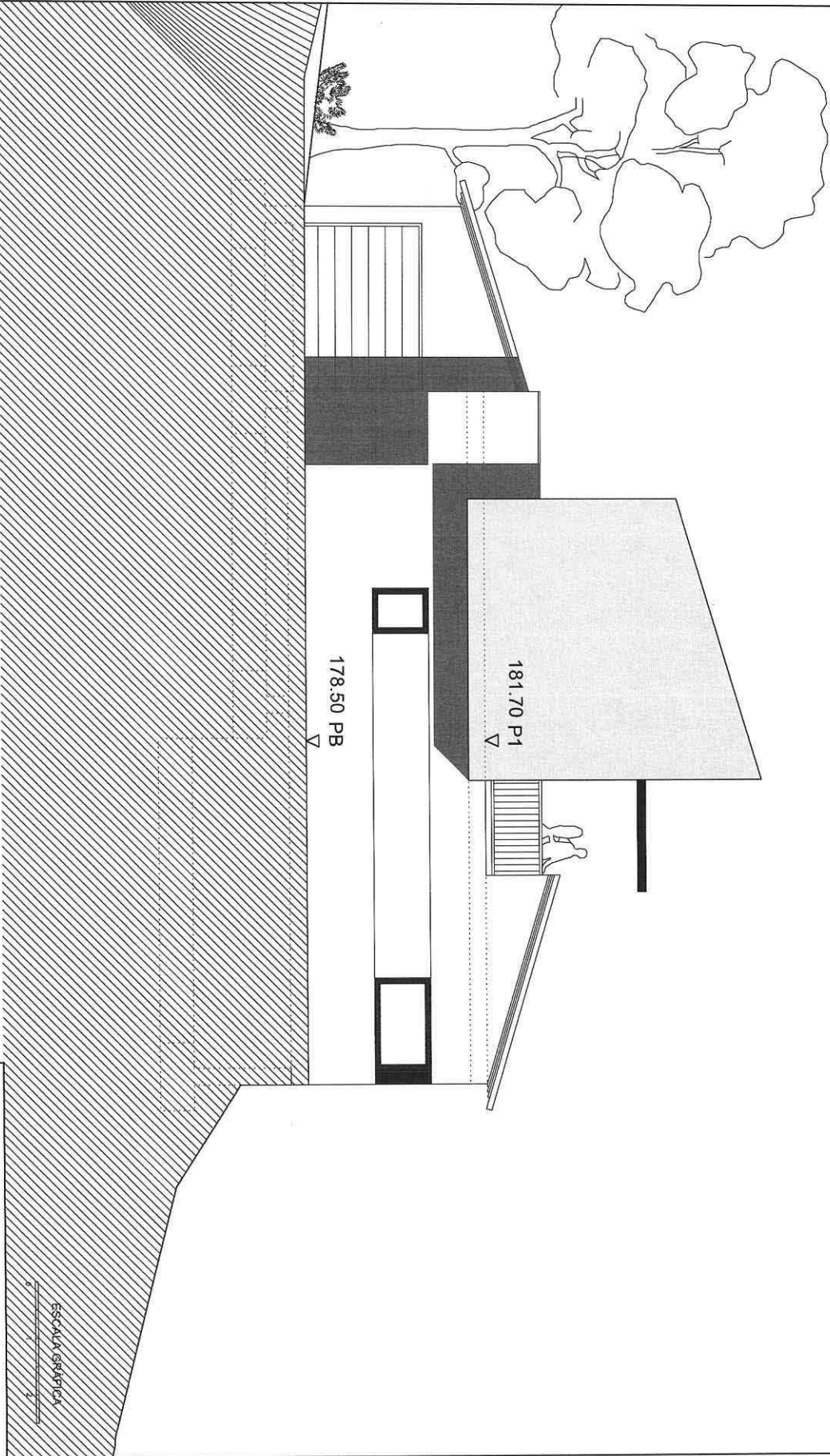

ESCALA GRÀFICA
1:100

PROJECTE BÀSIC I EXECUTIU	4.3	Habitatge unifamiliar aïllat i piscina privada		S.L.)	
		c/ Sant Esteve, parcel.la núm. 3.2, Madremanya - 17462 (Girona)			
Façana Nord -proposta- (05/05/2025)		arquitecte : Javier Ibarz Solé	e : 1/75	V - 25	1966-19
			CUADRAT - PINEN ARQUITECTES Girona, 17 08075 - Barcelona Tèlèfon.: 93 299 06 90 Fax: 93 423 74 30 Email: info@cuadratpinen.com		

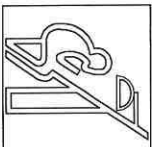

FAÇANA EST - Proposta -

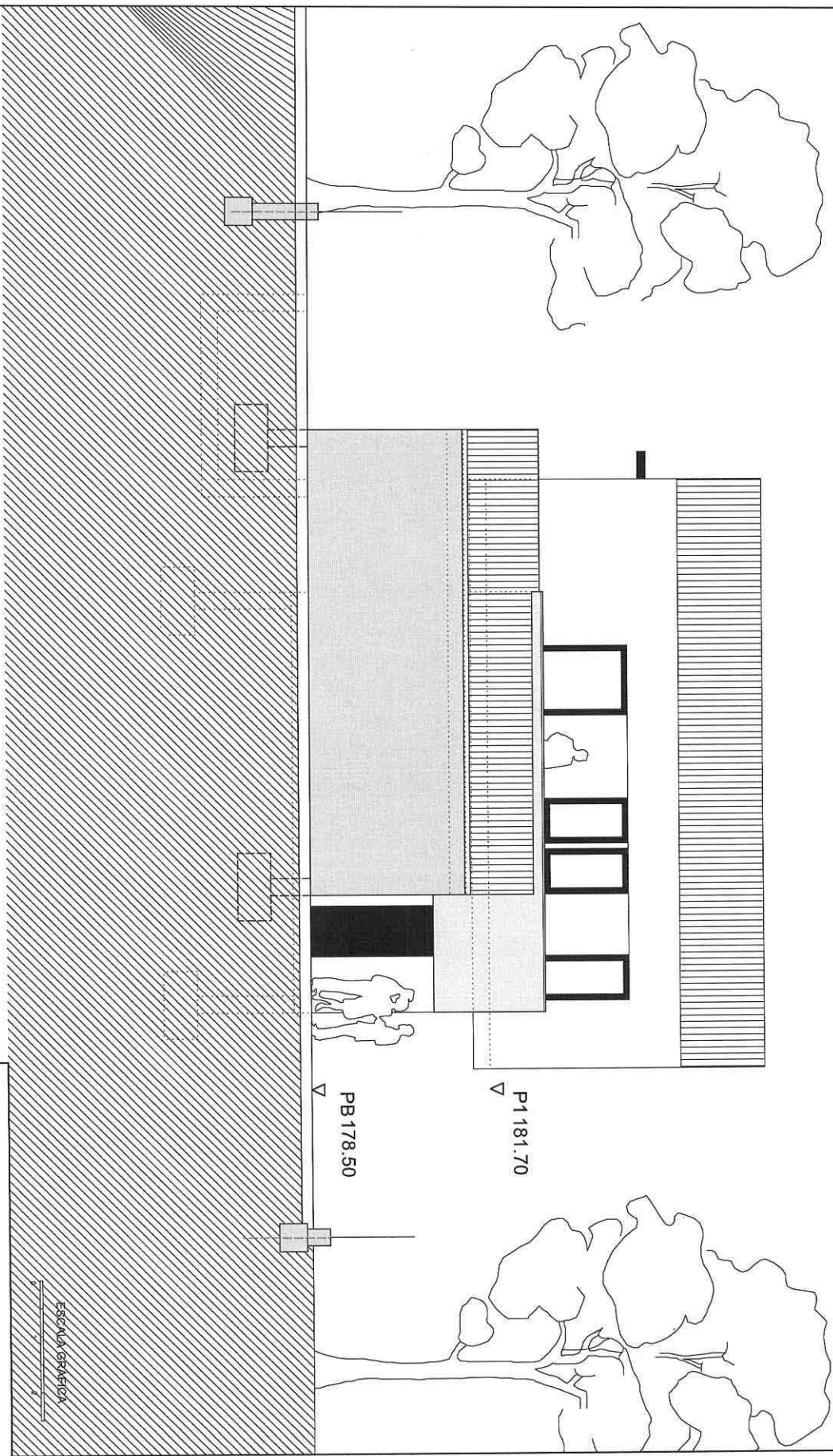

PROJECTE BÀSIC I EXECUTIU	4.0	Habitatge unifamiliar aïllat i piscina privada		e : 1/75	V - 25	1966-19	
		c/ Sant Esteve, parcel·la núm. 3.2, Madremanya - 17462 (Girona)					