COSTA BRAVA
HOMESTORY

réf. HS196




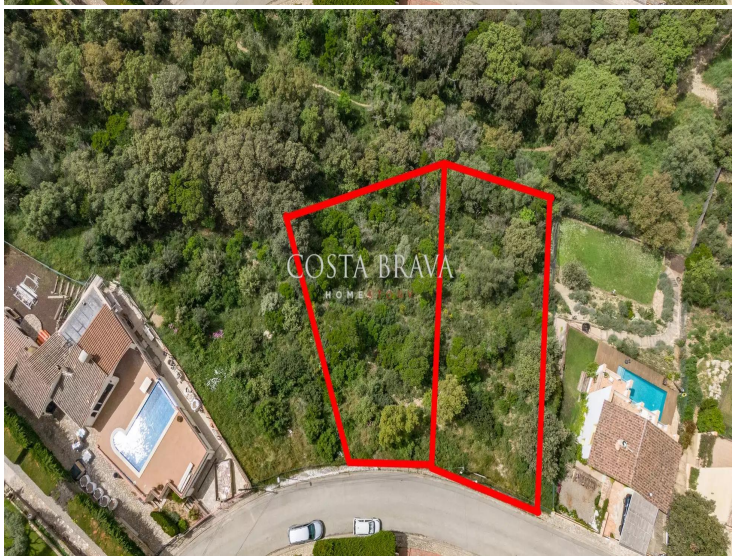

## Cala Moreta

### Terrains à bâtir à Begur, à quelques minutes de Sa Riera et Platja de Pals.

Une opportunité unique d'acquérir un ou deux terrains à bâtir dans l'une des zones les plus recherchées de la Costa Brava.
Les parcelles peuvent être vendues séparément ou ensemble. En combinant les deux, la possibilité de développer une maison unifamiliale exclusive avec piscine privée et vue sur la mer s'ouvre.
Un avant-projet est disponible et peut être adapté aux préférences et aux besoins de l'acheteur, offrant une solution sur mesure pour construire la maison de ses rêves.
Le prix de 150 000 € est pour chaque unité.

| | |
|---|---|
| Transaction | Vente |
| Type | Terrain |
| Situation | Cala Moreta, 37, Sa Riera, Begur, Baix Empordà |
| État | |
| Terrain | 888 $m^2$ |

150.000 €




En cours