

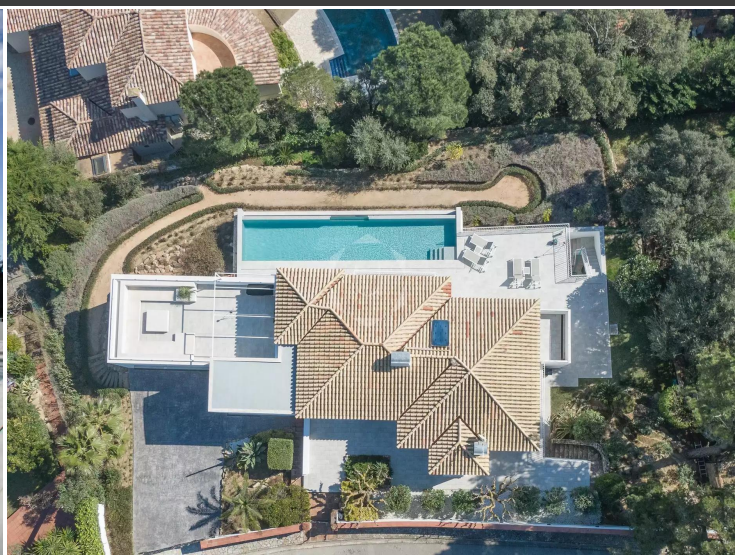





VILLA BLANCA

Maison design avec vue panoramique sur la baie de Palamós

Cette villa complètement rénovée comprend 5 chambres, 4 salles de bains, un salon spacieux avec cuisine américaine et un magnifique jardin paysagé avec des grandes terrasses et une piscine à débordement. Son design intérieur moderne ainsi que les vues panoramiques en font une maison charmante, que ce soit pour des vacances ou comme résidence permanente.
Au premier étage se trouvent un hall d'entrée, 2 chambres doubles avec accès à un balcon partageant une salle de bain avec une douche double et la grande suite parentale avec balson et une très grande terrasse avec une vue imprenable sur Platja d'Aro, la baie de Palamós et les collines environnantes.
Au rez-de-chaussée, vous trouverez 2 chambres doubles avec salles de bains privatives, toutes deux avec accès à la piscine, séjour ouvert comprenant grand salon, salle à manger et cuisine américaine, buanderie et toilettes. Tous les espaces de cet étage ont un accès direct au jardin et à la piscine, où se trouvent une salle à manger extérieure couverte et un espace de rangement couvert pour le mobilier d'extérieur.
Au-dessous de la piscine se trouvent la chaufferie, un espace de rangement supplémentaire et une salle de bains.
Il y a un parking extérieur couvert pour 2 voitures.

Transaction	Location
Type	Maison unifamiliale
Situation	Mimoses, 253, Castell-Platja d'Aro, Baix Empordà
Sup. Construite	455 m^2
État	
Chambres	5
Salles de bains	4 salles de bains , 1 toilette
Parking	Oui
Buanderie	Oui
Débarras	Oui
Terrasse	Oui
Piscine	Oui
Chauffage	Oui
Climatisation	Oui
Terrain	1.349 m^2
Meublé	Oui

5.500 €



En cours - 227 kWh/m^2

E - 58 kg CO_2/m^2