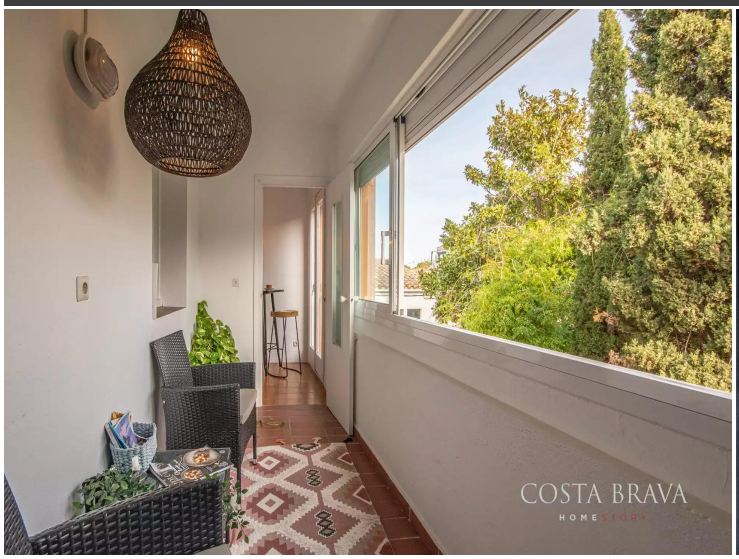
COSTA BRAVA
HOMESTORY


COSTA BRAVA
HOMESTORY


COSTA BRAVA
HOMESTORY


COSTA BRAVA
HOMESTORY

Sant Gaietà

Ubicación excepcional, vistas panorámicas, parking y licencia turística en el corazón de Begur.

A solo 300 metros de la icónica iglesia de Begur y a un paso de tiendas, restaurantes y toda la vida del pueblo, este apartamento disfruta de una de las ubicaciones más privilegiadas de la zona: central pero discretamente situado en una tranquila calle residencial .
La vivienda es excepcionalmente luminosa, con abundante luz natural en todas las estancias. El salón–comedor, enmarcado por amplios ventanales, ofrece hermosas vistas panorámicas a los Pirineos, creando un ambiente cálido y acogedor durante todo el día.
El apartamento está listo para entrar a vivir y representa una excelente oportunidad de inversión. Gracias a su Licencia Turística (HUTG), puede comenzar a explotarse de inmediato, asegurando un gran potencial de rentabilidad.
En el interior, la propiedad ofrece:

3 dormitorios luminosos

1 baño completo

Salón–comedor con impresionantes vistas a la montaña

Cocina totalmente equipada con acceso a un encantador espacio tipo porche/veranda

Plaza de aparcamiento privada

Licencia Turística vigente (HUTG)

Una oportunidad única para adquirir un apartamento luminoso y confortable en una de las zonas más deseadas de Begur, ideal como segunda residencia, vivienda habitual o propiedad de alta rentabilidad para alquiler vacacional.

Operación	Venta
Tipo	Ático
Situación	Sant Gaietà, Begur, Baix Empordà
Sup. Construida	100 m^2
Estado	Buen estado
Habitaciones	3
Baños	1 baño
Parking	Sí
Calefacción	Sí
Balcón	Sí
Amueblado	Sí

395.000 €



En trámite