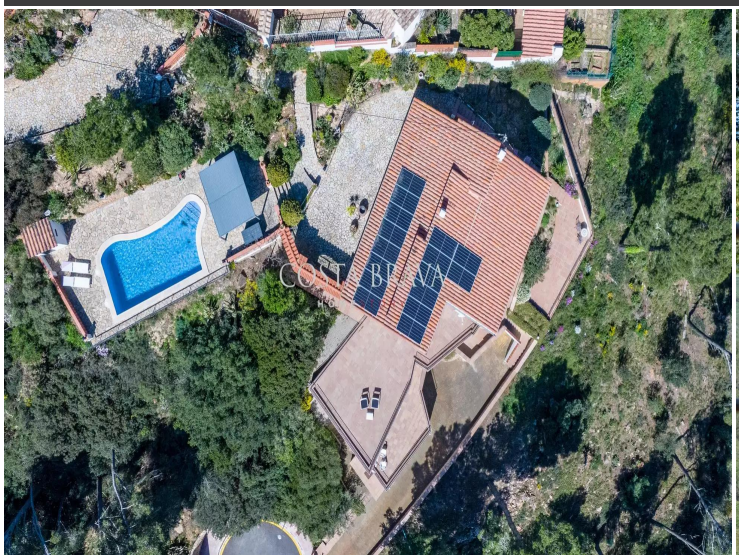

CASA ADELFA

Casa con tres viviendas independientes, vistas panorámicas a mar y montaña

Ubicada en la tranquila y codiciada zona residencial de Mas Tomasí, en Els Masos de Pals, esta impresionante casa unifamiliar ofrece una experiencia única con vistas panorámicas de 180º al valle y al mar. A tan solo 3,5 km de la playa y del encantador casco antiguo medieval de Pals, su ubicación combina a la perfección privacidad, naturaleza y proximidad a todos los servicios.
Con orientación sur, la propiedad se baña de sol durante todo el día, creando un ambiente cálido, luminoso y acogedor. La vivienda se distribuye en una parcela de 1.161 m² que conecta con dos calles, y cuenta con una superficie construida de 377 m², que incluye la casa principal y dos apartamentos totalmente independientes: una opción ideal para alojar invitados o generar ingresos adicionales mediante alquiler vacacional o de larga estancia.
La casa principal ha sido renovada recientemente en aspectos clave como cocina, baños, suelos y cerramientos exteriores, ofreciendo un estilo moderno y confortable. Se compone de un amplio y acogedor salón-comedor con chimenea, cocina abierta totalmente equipada, tres dormitorios dobles y un baño con ducha independiente. En el exterior, destaca la piscina privada y una zona de almacenamiento funcional, así como una cómoda área de aparcamiento con acceso desde la calle superior.
Los dos apartamentos independientes aportan gran versatilidad a la propiedad:

El primer apartamento ofrece un salón-comedor acogedor, cocina abierta, dos dormitorios dobles (uno con acceso directo a una terraza orientada al sur) y un baño completo con ducha.

El segundo apartamento dispone de un salón luminoso con salida a terraza y vistas abiertas, cocina integrada, un dormitorio doble y baño con ducha.

Además, la propiedad cuenta con un amplio garaje con capacidad para varios vehículos, al que se accede cómodamente por una rampa desde la calle inferior, aportando funcionalidad y seguridad.
Una oportunidad excepcional para vivir en un entorno privilegiado, con múltiples posibilidades de uso y una excelente rentabilidad potencial. Ideal tanto como residencia habitual, segunda vivienda o inversión en la Costa Brava.

Operación	Venta
Tipo	Casa unifamiliar
Municipio	Baix Empordà
Superficie	377 m^2
Habitaciones	6
Baños	3 baños
Parking	Sí
Garaje	Sí
Trastero	Sí
Terraza	Sí
Jardín	Sí
Piscina	Sí
Calefacción	Sí
Terreno	1.246 m^2

949.000 €

En trámite